



[www.trapaninostra.it](http://www.trapaninostra.it)

**TRAPANI**

**GIORNALE DI SICILIA**

FONDATA DA GIROLAMO ARDIZIONI

*rassegna stampa - gli articoli di interesse tradizionale e culturale della nostra Provincia*

**Lunedì 5 Marzo 2018**

**VEDERE & SENTIRE**

PER LE VOSTRE SEGNALAZIONI [cronaca.trapani@gds.it](mailto:cronaca.trapani@gds.it)

**Marsala  
Viola e Privitera  
espongono al Carmine**

\*\*\* Presso il Convento del Carmine di Marsala si potrà visitare la mostra «Le due Sicilie della giovane pittura contemporanea», a cura di Carla Ricevuto, con opere di Cetty Privitera e Giovanni Viola. I due artisti sono legati da una personale e alternativa traduzione del paesaggio. Due volti della Sicilia in pittura, due linguaggi contemporanei a confronto. Sino all'11 marzo. (\*MAX\*)

**Gibellina  
Mostra di fotografie  
al «Belice/Epicentro»**

\*\*\* Anche oggi presso «Belice/Epicentro della memoria», in via Empedocle, 7 a Gibellina, si potrà visitare la mostra fotografica «Otto minuti dopo le tre» di Giuseppe Iannello. La mostra racconta del nuovo paese, gli ampi spazi pubblici che ostacolano le relazioni della comunità. Le case, progettate dagli architetti che sognavano l'ideale della città-giardino. (\*MAX\*)

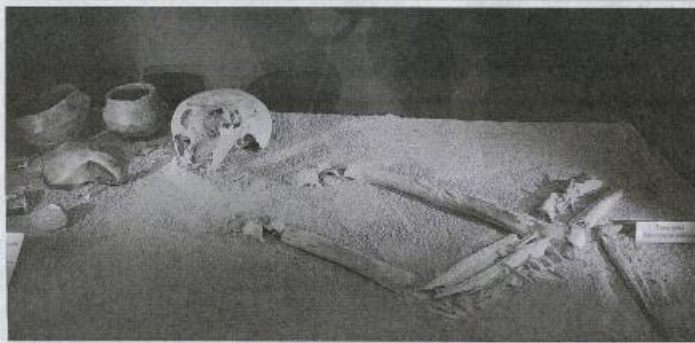

**PARTANNA  
REPERTI  
PREISTORICI  
AL MUSEO**

\*\*\* Domani, dalle 9,30 alle 13 e dalle 15,30 alle 19 si potrà visitare il Museo regionale di preistoria del Belice presso il Castello Grifeo di Partanna. La novità è che con il parco archeologico di Selinunte si pagherà un unico biglietto: cioè con 6 euro - ridotto 3 - si potrà visitare sia il Castello Grifeo che il parco di Selinunte. All'interno del Museo regionale di preistoria del Belice sono conservati i reperti archeologici (nella foto Firreri alcuni di questi) che provengono, in larga parte, dall'area di contrada Stretto. Esposto anche il «cranio trapanato» risalente all'età del bronzo antico, rinvenuto nel deposito funerario di una grotticella di contrada Stretto. Si tratta di un cranio con un ampio foro occipitale praticato mentre il soggetto era in vita. La validità del biglietto è di tre giorni dalla data di emissione. (\*max\*)

**Marsala  
Parrocchia Bambina:  
incontro per catechisti**

\*\*\* L'Ufficio Catechistico Diocesano organizza un incontro-laboratorio per catechisti per costruire una celebrazione penitenziale per i ragazzi in catechesi alla luce di Ag 2-3. L'incontro si terrà oggi, dalle 16 alle 19, presso la parrocchia Maria Ss. Bambina in contrada Terreno a Marsala, per i catechisti delle foranie di Mazara e Marsala. (\*CHIP\*)

**Selinunte  
Reperti in esposizione  
al baglio Florio**

\*\*\* All'interno del baglio Florio del Parco archeologico di Selinunte, si potrà visitare la mostra «Malophoros, cent'anni dopo», allestita con i più importanti reperti recuperati nell'area sacra dell'antica città. La mostra ripercorre i decenni di scavi, seguendo un ordine cronologico. Dal 1874, passando poi al 1888 e sino sino agli ultimi scavi del 2015. (\*MAX\*)

**Mazara  
La stola di Scalabrini  
in mostra al Museo**

\*\*\* Al Museo diocesano di piazza della Repubblica a Mazara del Vallo si potrà ammirare la stola realizzata in merletto che fu del Vescovo Luigi Scalabrini e donata dagli eredi. Il dono della stola Scalabrini si aggiunge alle altre preziose opere del periodo scalabriniano nel percorso del Museo. Orari: 10-12,30 (da martedì a sabato), anche 16,30-18,30 il mercoledì e venerdì. (\*CHIP\*)

**Marsala  
Museo Lilibeo,  
terracotte in mostra**

\*\*\* Frammenti di cornici architettoniche decorate con motivi vegetali, placchette fittili, varie terracotte figurate e la nave punica sono alcuni dei reperti archeologici in mostra al Museo archeologico Lilibeo di Marsala, ospitato all'interno del Baglio Anselmi sul lungomare Boeo a Marsala. Proprio la nave punica fu ritrovata nel 1969 nelle acque al largo dell'Isola Grande. (\*MAX\*)